

Referentie bestanden:

- BG9342-DW-B-BEG-00
- BG9342-DW-B-Bestande Bomen-00
- BG9342-DW-N-principe details-00
- BG9342-DW-N-fietspaden-00
- BG9342-DW-N-kantoorvoorziening-00
- BG9342-DW-N-CJD-Meander_aangepast-00
- BG9342-DW-N-projectsingens_DD-00
- BG9342-DW-B-KAD-00
- BG9342-DW-B-luf2021-00
- BG9342-DW-N-CJD-Promen-00
- BG9342-DW-N-Bomen-00
- BG9342-DW-N-obstakelrijvrije ruimte-00
- BG9342-DW-N-raster-00
- BG9342-DW-N-dempen_aanpassen_sloten-00

Opmerkingen:

- Maten in meters, tenzij anders vermeld.
- Materiaalmaten in millimeters, tenzij anders vermeld.
- Hoogtematen in meters t.o.v. N.A.P., tenzij anders vermeld.
- Diameters in millimeters, tenzij anders vermeld.
- Coördinaten in meters t.o.v. Rijksdriehoekstelsel.
- Hoeken in graden (D60°).
- Ligging kabels en leidingen indicatief weergegeven, exacte ligging bepalen d.m.v. het graven van proefsluven.

id	Definitieve uitgave	K.W.	Z.v.w.	C.v.d.	Datum
10	Overzichten	K.W.	Z.v.w. <td>C.v.d.</td> <td>14-03-2023</td>	C.v.d.	14-03-2023
11	Tussenafgaven	K.W.	Z.v.w. <td>C.v.d.</td> <td>20-03-2023</td>	C.v.d.	20-03-2023
12	Tussenafgaven	K.W.	Z.v.w. <td>C.v.d.</td> <td>18-05-2023</td>	C.v.d.	18-05-2023
13	Definitieve uitgave	K.W.	Z.v.w. <td>C.v.d.</td> <td>18-05-2023</td>	C.v.d.	18-05-2023

Waterschap Brabantse Delta

Herinrichting Markdal
Belgische grens tot stuw Galder

Principe details



documentatie
definitief | 4.0

BG9342-TE-DO-8201

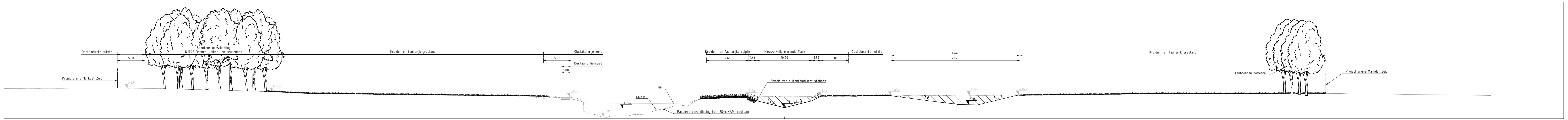

Profil A
Schaal 1 : 250

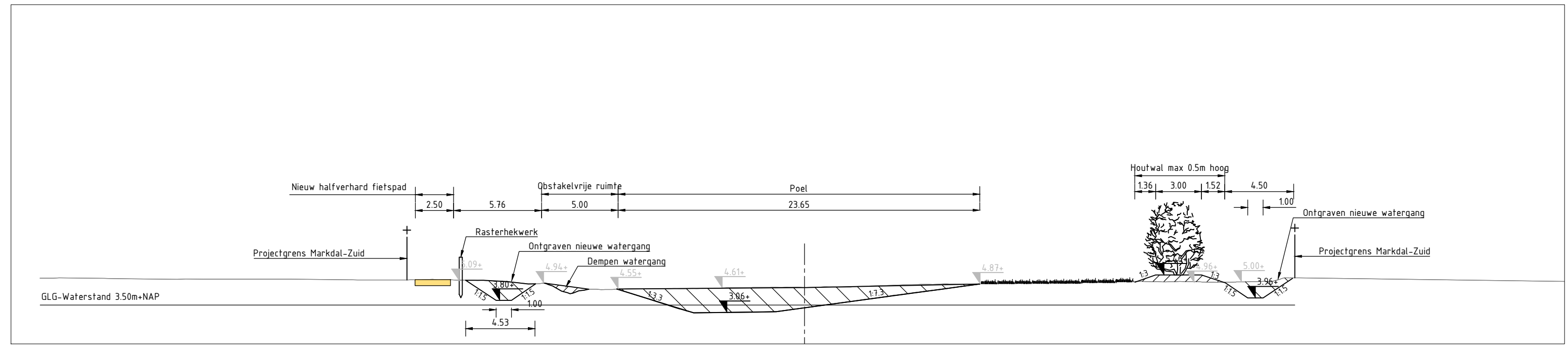

Profil B
Schaal 1 : 250

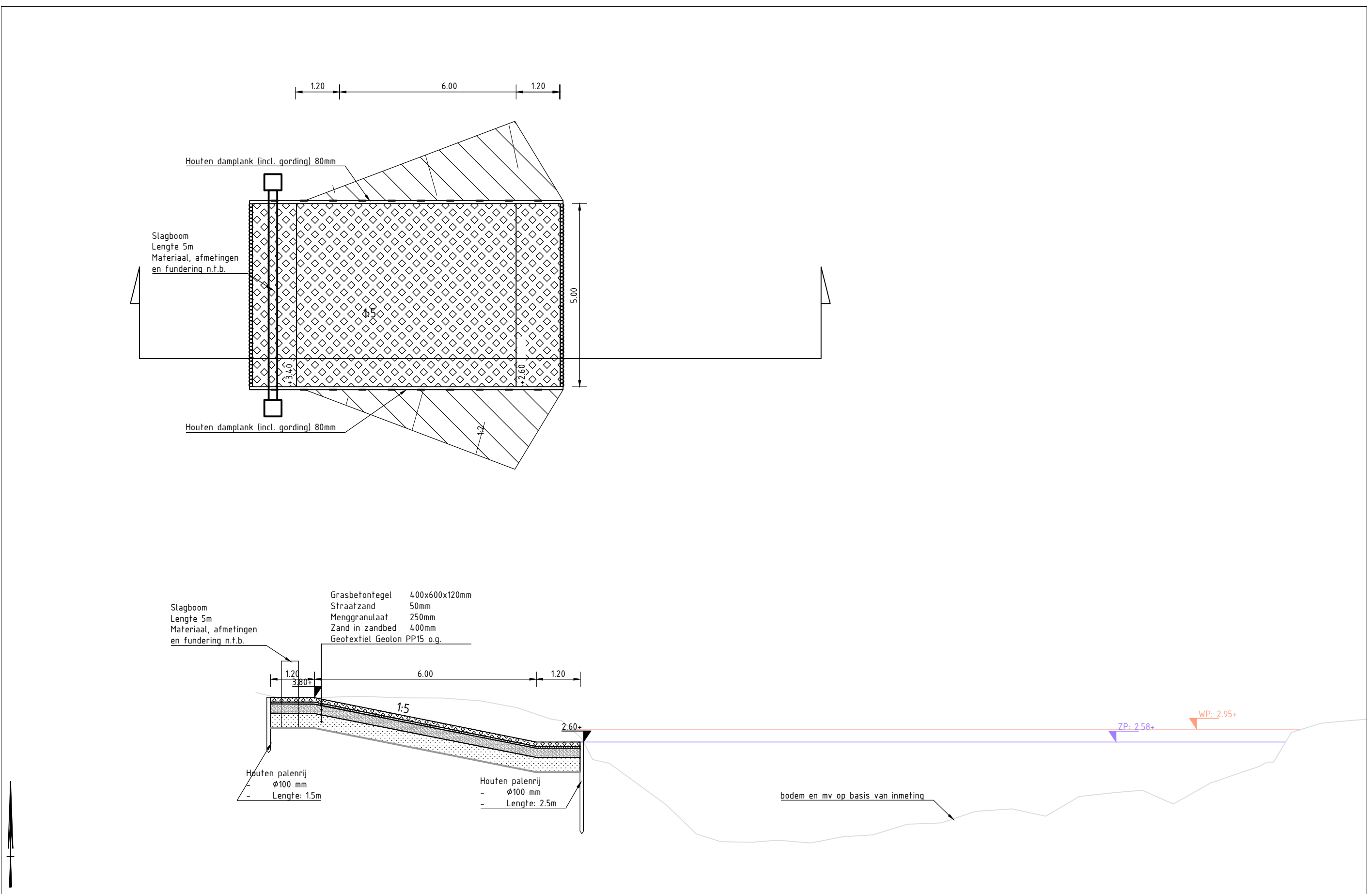

Situatie 7: Profil en overzicht bootinlaatplaats
Schaal 1 : 100

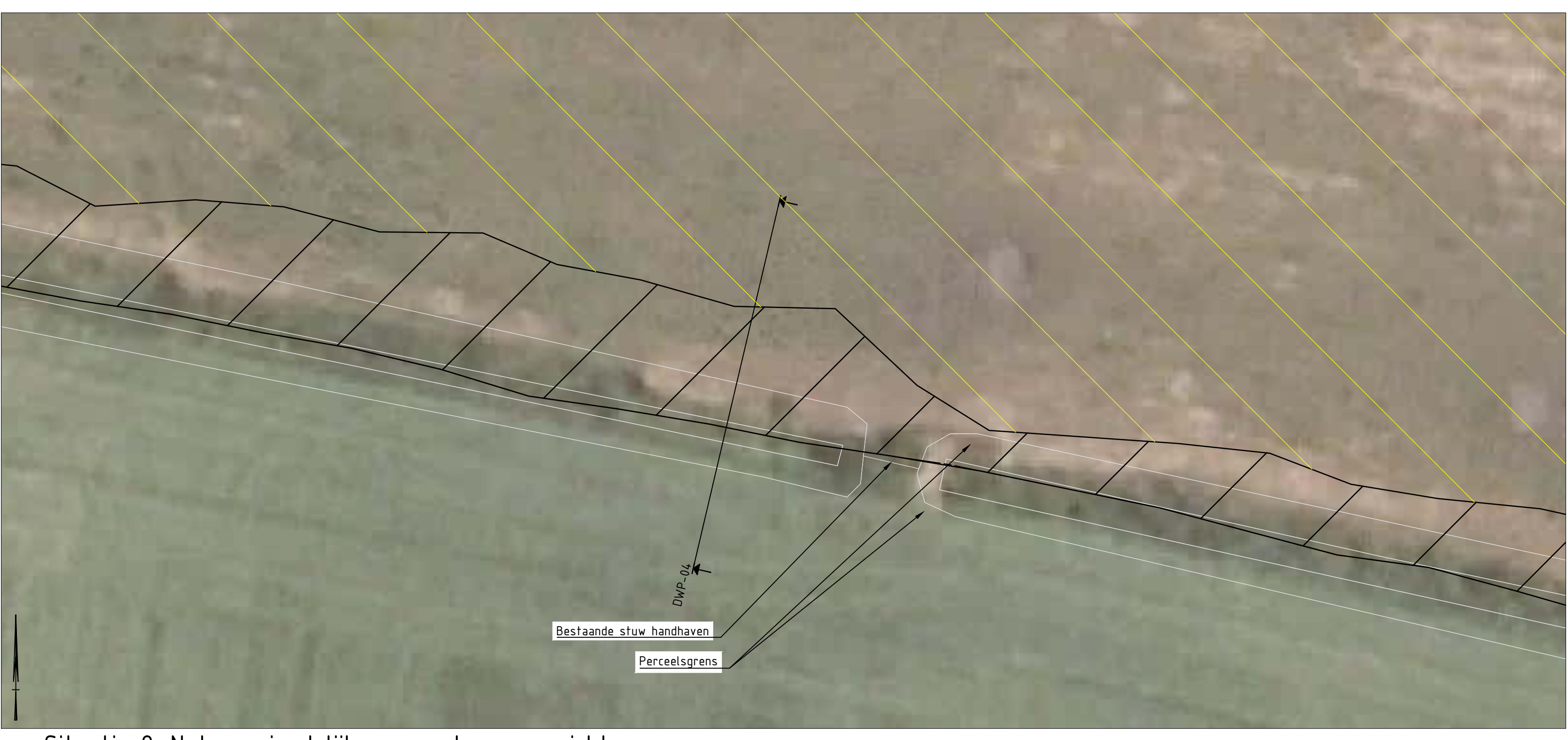

Situatie 8: Natuurvriendelijke oever bovenaanzicht
Schaal 1 : 200



Situatie 7: Parkeerplaatsen en bootinlaatplaats bovenaanzicht
Schaal 1 : 100

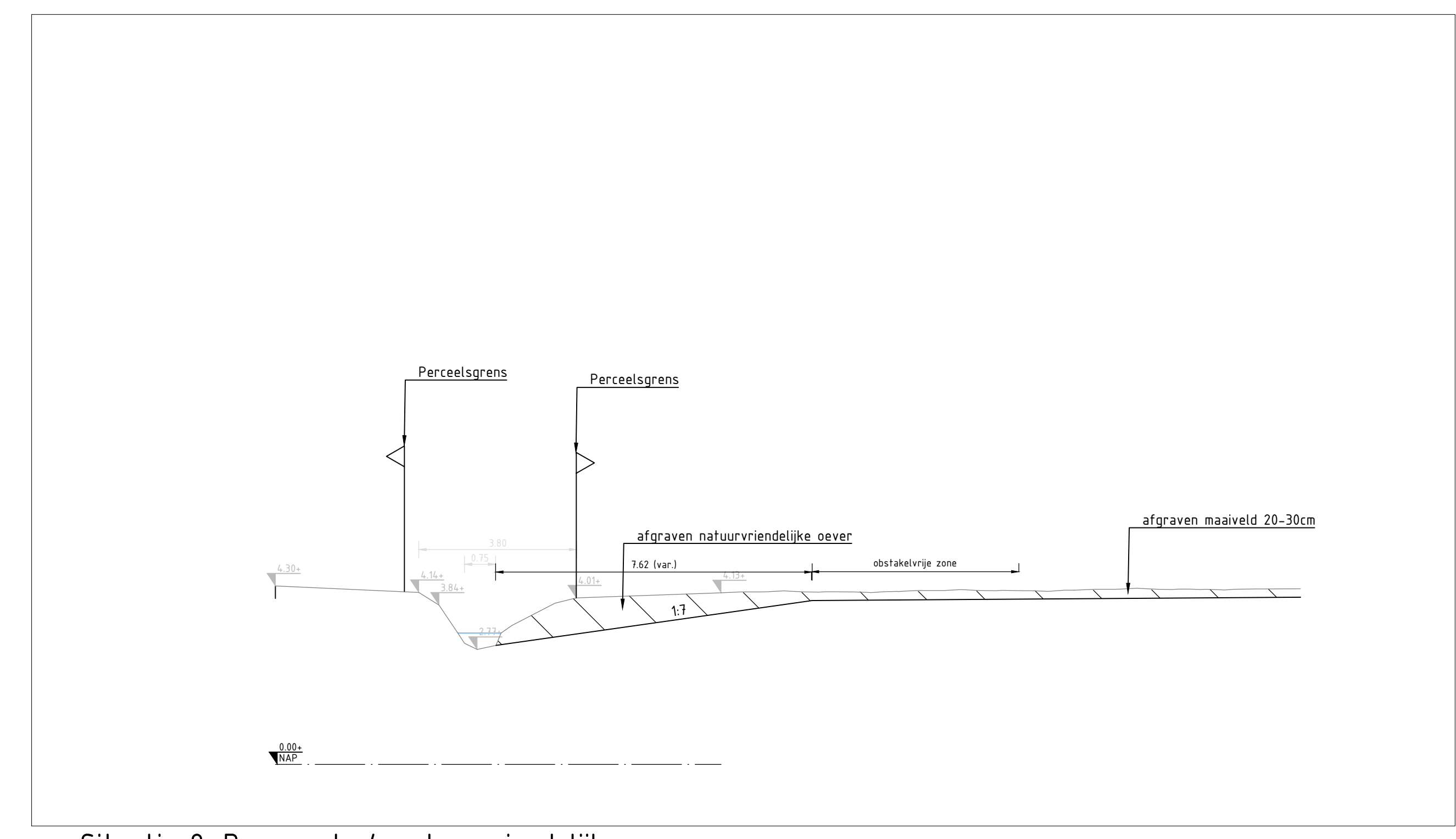

Situatie 8: Doorsnede 4 natuurvriendelijke oever
Schaal 1 : 100

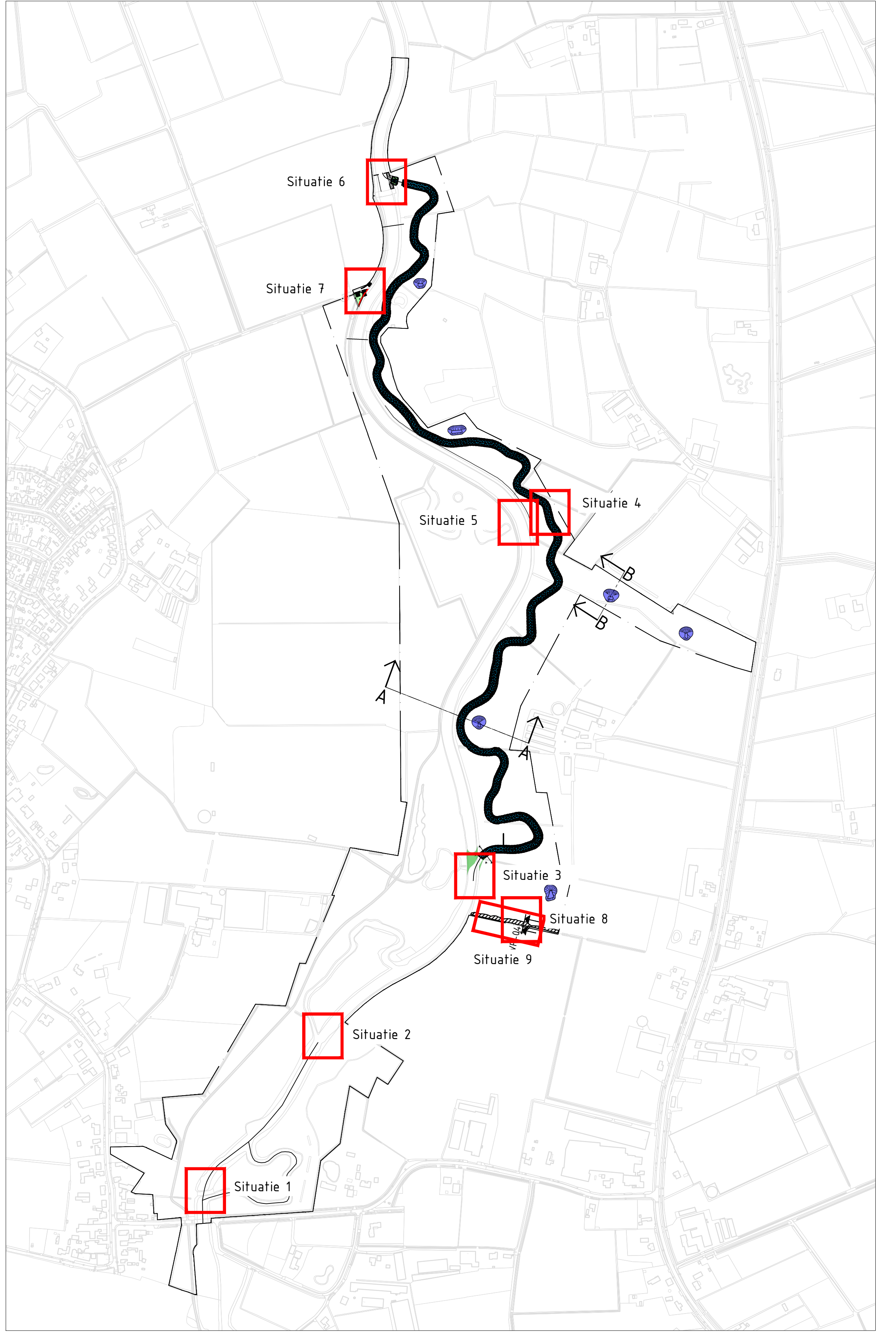

Weergave overzichten
Schaal 1 : 5000

Referentie bestanden:

- BG9342-DW-B-BGT-00
- BG9342-DW-B-Bestaaude Bomen-00
- BG9342-DW-N-principe_details-00
- BG9342-DW-N-fietspaden-00
- BG9342-DW-N-kunstwerken-00
- BG9342-DW-N-CID-Meander_aangepast-00
- BG9342-DW-N-projectgrens_DO-00
- BG9342-DW-B-KADA-00
- BG9342-DW-B-afval0023-00
- BG9342-DW-N-CID-Poelen-00
- BG9342-DW-N-Bomen-00
- BG9342-DW-N-obstakelvrije_ruimte-00
- BG9342-DW-N-raster-00
- BG9342-DW-N-dempen_aangepast_sloten-00

Opmerkingen:

- Maten in meters, tenzij anders vermeld.
- Materiaalmaten in millimeters, tenzij anders vermeld.
- Hoogtesloten in meters tov. N.A.P., tenzij anders vermeld.
- Diameters in millimeters, tenzij anders vermeld.
- Coördinaten in meters f.o.v. Rijksdriehoekstelsel.
- Hoeken in graden (D60).
- Ligging kabels en leidingen indicatief weergegeven, exacte ligging bepalen d.m.v. het graven van proefsteeuwen.

code	omschrijving	K.W.	Z.a.v.v.	C.v.D.	D.a.t.
4.0	Definitieve uitgave	K.W.	Z.a.v.v.	C.v.D.	01-09-2023
3.0	Overname uitgave	K.W.	Z.a.v.v.	C.v.D.	14-08-2023
2.0	Tussentijdse uitgave	K.W.	Z.a.v.v.	C.v.D.	20-03-2023
1.0	Eerste uitgave	K.W.	Z.a.v.v.	C.v.D.	08-05-2022
versie	omschrijving	gepland	gepubliceerd	afgehandeld	datum

opdrachtgever
Waterschap Brabantse Delta

project
Herinrichting Markdal-Zuid
Belgische grens tot stuw Galder

omschrijving
Principe details



documentatie
definitief | 4.0

documentnummer
BG9342-TE-DO-8201

formaat
A0

schaal
Zie tekening

tekst
DO

bladzijde
2

van
2